för mig att alla dessa portugisiska damer inte heter Irma, utan det är vad de troende kallar varandra här och det betyder syster. (Resp. irmao som alltså betyder bror.)

Det som är utmärkande för arbetet här tycker jag är dels den minutiösa organisationen parad med en fantastisk flexibilitet, att ta situationerna som de råkar komma. Det finns inte en dag som är den andra lik men det finns alltid tid för det som är viktigt – människan! **Mitt bland alla pappershögar och räkenskaper så finns det alltid tid för den enskilda människan** när ett möte dyker upp, om så bara några minuter vid garagedörren, men just det mötet kan vara avgörande för den människans liv. Det är en kombination av att arbeta hårt, effektivt och systematiskt och samtidigt räkna med Gud och be om hans hjälp i stort som smått, att ofta stanna upp och be en bön mitt i vardagens bestyr, för barn som går under i drogträsket eller ett papper som har fastnat i skrivaren.

Magdalena Olsson

Julgåva till barnen i slummen 2004

Som julklappar till fattiga barn ber vi i år att få stöd till hygienpaket som vi delar ut. De finns de som inte ens äger en egen handduk. Men hoppet om att själv få äga en liten toalettväska med askar och tuber, hoppas vi kommer att förverkligas för tusentals hem.

Layout: Samuel Johansson

Postgiro 90 04 99-5

Ett Hopp i Mörkret

Nyhetsbrev från
Maj-Lis Filantropiska InsamlingsStiftelse
december 2004 - februari 2005

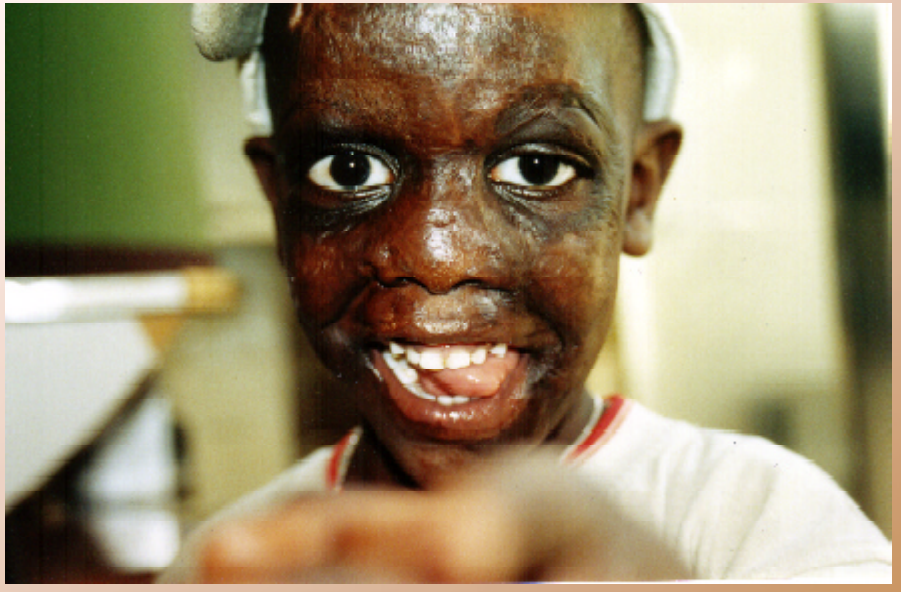

...alltid tid för den enskilde

En dryg månad har jag varit i Portugal. Jag kom för att vara ett stöd för Maj-Lis och hjälpa till med Eskil, som senaste tiden haft både stroke och ett fall där han skadade ryggen. En vecka efter att jag kommit hit, flög jag med Maj-Lis och Eskil till Sverige, för att försöka ordna med vård åt Eskil. Sedan tog jag första flyg tillbaka hit själv för att försöka hålla ställningarna. Eftersom Maj-Lis är min faster har jag alltid vetat om hennes arbete och varit här på besök vid ett antal tillfällen. **Först nu börjar jag få en klarare bild av arbetet här.**

Kära Vänner! Nov 2004

Gud som haver barnen kär
Se till mig som liten är
Vart jag mig i världen vänder
Står min lycka i Guds händer
Lyckan kommer, lyckan går
Den Gud älskar (som älskar Gud), lyckan får
Amen

Vandringen genom livet, är som denna kvällsbön. Lyckan kommer och lyckan går. När jag skriver det här är det Allhelgonadagen. Vi minns och påminns om dem som gått före och om hoppet om himlen. Det tycks som om "lyckan går" känns mer igen för de flesta. Men den som till Gud sig vänder, lyckan får.

"Lyckan får" är för alla; "för ett barn är oss fött och en son är oss given". Jesus kom verkligen. …de här titlarna ska han bära; Underbar, Rådgivare, Mäktig Gud, Evig Fader, Fridsfurste. Hans väldiga fridsrike ska aldrig ta slut. …han ska regera i fullkomlig godhet och rättvisa. Och han ska låta alla nationer i världen ska få uppleva rättvisa och fred.

Så står det i Bibeln. Men än är vi inte där! Det ser vi nog! Men till dess tröstar han oss. …nu säger Herren till dig… Var inte rädd, för jag har betalt lösesumman för dig. Jag har kallat dig vid namn, och du är min. När du måste gå genom djupa vatten och stora svårigheter, ska jag vara med dig. När du går genom floder av bekymmer, kommer du inte att drunkna! … Jag är nämligen Herren din Gud, din Frälsare, den Helige i Israel.

Förutom stöd genom livet, återstår lyckan på andra sidan. Och hur man kommer dit, till himlen - följ Jesus! Gud, som är från evighet till evighet, sände sin son Jesus. **Det är för Jesus vi firar jul**! Gud från paradiset, genom fallet och ända in i evigheten valde den vägen till försoning.

Hälsningar

Adress till Maj-Lis i Portugal:
Maj-Lis Johansson
Av. Anibal F da Silva 319, R/C
P-2775-692 CARCAVELOS, Portugal
Tel 00351 214 560 147
Fax 0014127743763

...fortsättning från framsidan

Den 20 oktober kom en trailer från Sverige och då fanns även Maj-Lis på plats. Datum och tid hann man ändra ett otal gånger och det gjorde det svårt att dra ihop folk som skulle hjälpa till att lasta av. Till slut bad vi Gud att vi inte skulle behöva sitta och ringa runt utan att bärarna själva skulle anmäla sig. Vi fick bönesvar! Från Nato-basen anmälde sig amerikanare, från internationella kyrkan kom tysk fotbollsspelare med fru och när chauffören fick veta vad det var han levererade, fick han stora ögon och berättade att hans fru var evangelisk kristen, och båda kavlade upp ärmarna och högg i – sådant som förare bara inte gör!

Några som hjälpte till med senaste trailer med gåvor från sverige.

Sändningen innehöll allt från kläder till katetrar, kryckor, symaskiner, fåtöljer och sjukhusbritsar, som ska distribueras till både institutioner och individer. Senare samma dag fick vi skicka iväg lådor som stod och väntade med leksaker, varma kläder, filtar, husgeråd och annat. De kom vid niotiden på kvällen och skulle fem timmars resa norrut igen med den lilla lastbilen. Trots benprotesen tog Cati sig upp på flaket och engagerat ordnade upp lasset.

Irma Gandhi med ett av sina barnbarn.

Irma Graca, som bara når mig till axeln – en ovanlig upplevelse för mig som inte är särskilt lång med svenska mått mätt, kommer regelbundet och hjälper till. En annan Irma var här idag och kvitterade ut kryckor som hon får låna inför en stundande operation. Och Irma Ghandi skickar en jämn ström av litteratur och olika förnödenheter till Mocambique – med vänliga piloter. Och allt hämtas hos Maj-Lis. (Ja visst – hon är kusin till den mer kända indiskan Indira Ghandi!) Det har nu gått upp

...forts...

Adress till Stiftelsens styrelse:
Gunnel & Roland Sjöholm
Andréevägen 33
554 66 Jönköping , Sverige
Tel 036 - 14 03 60
gunnelochroland@glocalnet.net
Postgiro 90 04 99-5